9.古城・中通

1:20,000

0 600m
一般の人が約10分で歩ける距離の目安（600m）

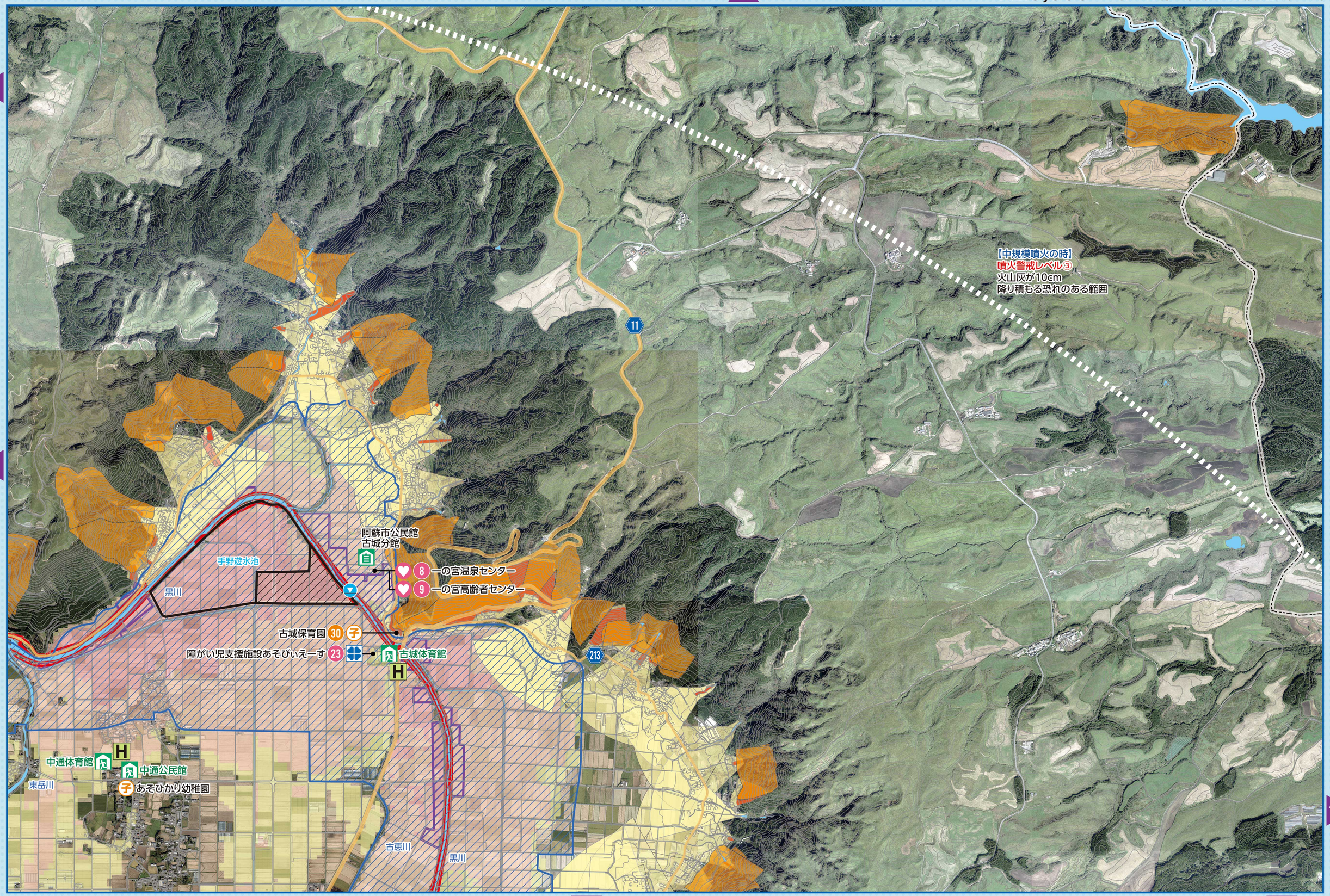

●番号は8ページの浸水想定区域内に位置する要配慮者利用施設を示します。

この地図の作成にあたっては、国土地理院の承認を得て、同院発行の基盤地図を使用したものである。「測量法に基づく国土地理院承認（使用）R 1JHs 1449」