

阿蘇

広報あそ

7

2015 Vol.126

特集

採れたて
阿蘇産トマトはいかが？

CONTENTS もくじ

- 04 **特集** 採れたて阿蘇産トマトはいかが？
- 10 介護保険のしくみ_介護保険料がかわります
- 12 まちの話 **リニューアル!**
- 19 阿蘇市・阿蘇広域行政事務組合職員採用試験
- 20 市役所からのお知らせ
 - ▶ 国保と後期高齢者医療の保険証をお届けします
 - ▶ オオキンケイギクの駆除にご協力ください
 - ▶ 特別弔慰金が支給されます
 - ▶ 乳幼児医療費助成制度
 - ▶ 児童医療費助成制度
 - ▶ 子宮頸がん検診を医療機関で受けられます
 - ▶ 国民年金保険料の免除・納付猶予制度
 - ▶ 地域づくり団体名簿の登録にご協力を!
- 25 人権作文 ▶ 吉田有那君
- 26 暮らしの情報
- 30 自慢の学校 ▶ 阿蘇西学校
- 31 図書館へ行こう!
- 32 暮らしカレンダー・お慶び・ご寄付
- 34 公民館の分館活動紹介 ▶ 山田地域分館
- 35 地産地消クッキング
 - ▶ 牛肉と旬のベジタブル炒め
- さわやかフレッシュマン ▶ 中園瑞貴さん
- 36 阿蘇ジオパーク探訪
 - ▶ 草千里ジオサイト_草千里ヶ浜

今月号の表紙



今月号は、トマト特集です。阿蘇産トマトの概要や生産者の声、さらにはトマトケチャップ、トマト関連のニュースなど、6ページにわたりお届けします。トマトが好きの人、嫌いな人もこの特集を読み終えたら食べたくなくなるかも!? 栄養価も高く健康にも良い旬の阿蘇産トマトをぜひご賞味ください。

夢を追いかける青少年の声を届けます

夢を追いかけて

僕の夢は薬剤師になることです。小学生のころ体調を崩すことが多く薬局の方によくお世話になりました。そこから薬剤師の仕事に興味を持ちました。

また、職場体験で医療の仕事について学びました。薬剤師さんと話すことで、薬剤師になるために努力が必要なことややりがいなどを聞き、あこがれはますます強くなりました。

これからたくさんの知識を身につけ、多くの患者さんを元気にできる薬剤師になるために、まずは目の前に迫った受験を乗り越え、夢を実現させたいです。

中嶋 勇斗

なかしま はやと / 阿蘇中学校・3年

chase a dream No.18 Hayato Nakashima



朝日のなか、月夜のなか、技術と度胸の男たち。
厳冬の風が吹きさらす外輪山、男たちは大型トラクターを操る。枯れ草を刈り、ロールにして堆肥とするためだ。「冬場はほとんど毎日来ます」と、草原再生オペレーターの北里孝博さん(写真右)・五嶋幸也さん(写真左)。仕事が終わるまで続けるから、夜はまっくら。斜面はどこもけわしく、トラクターの巨軀はいつ転げ落ちてもふしぎではない。技術と度胸だけが頼りだ。世界に冠たる阿蘇草原の担い手たちはさわかにかに言う。「草を刈るって、なんともいえず心地よいものなんです」。草原が草原でありつづけるためには、人びとの不断の手入れが欠かせない。

草原再生オペレーター組合
北里孝博・五嶋幸也



失敗ということばは、この世の中にある。フランス原産の洋梨ラ・フランス、清楚な赤みのサクラボなど季節の果樹を育て上げている石橋敏弘さんは、長年阿蘇で大手木建設業を経営してきた人だ。果樹づくりの、建設業にはない面白さは、自分がこう作ろうと思えば、模索し、考え抜き「あらゆる努力が通じる」ところ、それに尽きる。果樹づくりと大手企業の社長、どちらも手を抜かないから労働は「日十二時間。挫折はあるが、「失敗せんことには始まりません」。そもそも失敗ということばは農業には、いや、世の中にはない。「失敗ではなく、それは実りへの、かならず通るべき過程です」

阿蘇チェリーファーム 石橋敏弘



かつてライダーとして阿蘇を走り尽くした父。阿蘇と別府を結ぶ、やまなみハイウェイを走っていると香ばしい焼きとうもろこしに誘われる。店主の森繁博さんは、もともとテストドライバー(二輪車)だった。青年時代オートバイに惚れ込み、アップダウンに富む阿蘇のロードを走り尽くした。事故には数えきれず遭って、死にかけたことも「再ならず。もう潮時かと、足を洗ったのがおおよそ五年前だった。「息子(敏弘さん)に、いっしょにやるかと尋ねたら、やるというので……」イケメン父子の、街道の焼きとうもろこし屋の始まりだ。店の背後は草原、店主が呼ばば牛たちがのそりのそりと寄ってくる。

阿蘇の森 森繁博

火の国阿蘇の
恵みのブランド

然 zen

Aso City

- 阿蘇の自然を舞台にした人びとの営みこそ大きな力を持っている、という考えで2013年秋にスタートした「火の国阿蘇の恵みのブランド-然」。活動の広報として、お一人お一人のポスターを制作しています。
- 「然の人びと」は現在も取材進行中です。輝いている阿蘇人をどしどしご紹介ください。自薦他薦を問いません。

あるがまま、という貴さ。
人と自然が共作する阿蘇。

然についてのお問い合わせは、
阿蘇市「草・観・然」活性化事業推進会議事務局
(阿蘇市観光課)
TEL. 0967-22-3174 / FAX. 0967-22-4566

aso-zen.com



特集

採れたて阿蘇産トマトはいかが？



6月から出荷が始まったトマト。役犬原にある阿蘇町野菜センター（トマト選果場）には、早朝から次々に摘みだてのトマトが持ち込まれ、一つ一つ選果される。7月から8月にかけて出荷量はピークを迎え、11月まで九州を中心に出荷される。

阿蘇市は全国有数の夏秋トマト産地！

毎日の食卓に並ぶ野菜の代表格といえ「トマト」を思い浮かべる人も少なくないのではないだろうか？そんな、私たちの食卓に欠かせないトマト。ここ阿蘇市が全国有数のトマト産地ということをご存知ですか？

農林水産省がまとめた「平成25年野菜生産出荷統計」によると、阿蘇市の夏秋トマト年間出荷量は4160トンで全国でも7位となっており（下記グラフ参照）、県内でも八代市、山都町に次ぐ出荷量となっています。また、JA阿蘇中部の野菜販売額約

22・4億円のうち、夏秋トマトは約半分の11億円を売り上げ、阿蘇市の基幹産業である農業の一翼を担う野菜の「つと」言えます。阿蘇で主に生産されるトマトは「りんか409」という品種で、大玉で口の中とろけるような食感と、高糖度でコクがあるのが特徴です。特に阿蘇は寒暖の差が大きいなどトマトの生産に適した環境が整っており、より美味しいトマトになります。今月号は、消費喚起特集として、皆さんのパワーの源トマトの「今」をお届けします。



採れたて阿蘇産トマトはいかが？

リコピン、ビタミンA、カリウム、食物繊維、鉄分……。挙げるときりがない栄養たっぷりのトマト。品種も豊富で8000種を超えるとも言われます。

いよいよ出荷が始まった阿蘇産トマト。丹精込めて作られた、甘くてジューシーな旬のトマトを食べて、この夏を乗り切りよう！



グラフに見る阿蘇産トマト

平成26年度 JA 阿蘇管内野菜販売額

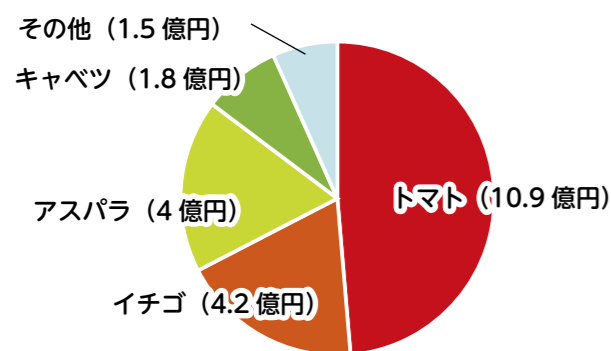

平成26年度の野菜販売額約22億5,000円のうち、トマトは約半数にあたる約11億円となっている。今年度は前年比2割増の約13億円を目標に掲げている。

平成25年夏秋トマト出荷量トップ10

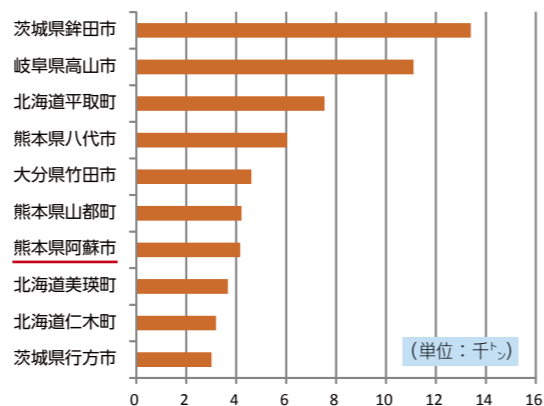

夏秋トマト生産に適した高冷地の市町村が上位を占める。JA阿蘇中部の出荷量も年々、増加傾向にある。



さあ、
農業を始めよう！

新規就農者支援制度

阿蘇市では、新規就農者を支援するため、営農費用の一部を助成する独自の支援事業を行っています。予算の範囲内で随時受け付けています。ぜひ活用ください。

●支援対象者

新たに農業経営を開始し、次の条件を全て満たす人

- (1)阿蘇市内に住所を有する人
- (2)阿蘇市内で就農後5年以上営農を営む人
- (3)就農計画の認定を受けた人

●支援内容

農業用機械・施設などの導入に要する費用とし、農業経営の開始に必要な経費を補助

●支援額

- (1)補助対象経費額の2分の1以内の額で150万円を上限
- (2)国または県事業を実施する人は自己負担額の4分の1以内の額で50万円を上限

青年等就農計画制度

「青年等就農者制度」とは、これから就農しようとする人が、将来の農業経営の構想や目標を盛り込んだ「青年等就農計画」を作成し、市が認定する制度です。

認定を受けた方（認定新規就農者）に対しては、重点的に支援措置を講じられます。

●対象者 対象者は、新たに農業経営を営もうとする青年などで、以下に当てはまる方です。

- ▶青年（原則18歳以上45歳未満）
- ▶特定の知識・技能を有する中高年齢者（65歳未満で、商工業その他の事業の経営管理に3年以上従事した人など）
- ▶上記の人が役員の大半数を占める法人

●主な支援措置

① 青年等就農資金（無利子融資）

新たに農業経営を営もうとする青年などに対し、農業経営を開始するために必要な資金（機械・施設の整備など）を長期、無利子で貸し付けにより支援します。

② 青年就農給付金（経営開始型）

新規就農される方に、農業を始めてから経営が安定するまで最長5年間、年間最大150万円を給付します。

問農政課 農業振興係 ☎ 22-3274



出荷を終え、不要なわき芽を摘み取る「芽かき」などの管理作業を行う鱈川さん。



妻・裕子さんに抱っこされるのは、ことし2月に生まれた未来ちゃん。新しい家族が増え、農業にも力が入る。

世界に通用する生産技術を。

Interview 鱈川雄太さん

「もともと農業には興味があったが、誰もが口をそろえて『他県非農家は無理』と言われ、踏み出せなかった」。東京都出身の鱈川さんが、サラリーマンを辞め農業を志したのは、受け入れ農家である師匠・斉藤信幸さん（坂梨）との出会いがきっかけだった。「斉藤さんの言葉が背中を押し、たった数日間ですべての決断。冷涼な気候という阿蘇の土地が、ほかの農業に比べ初期投資が低く抑えられる農業形態であることも決断を後押しし、農業の知識は全くない状態で6カ月の厳しい研修を経て、独立し、現在4年目を迎える。

「トマト栽培は、要点を押えて努力すれば報われる。手を抜けばそれが自分に返ってくる。分りやすいところが面白い」と毎朝4時に起床し、最盛期は日の出とともに収穫。その後の管理作業などに汗を流す。

「新規就農」と「トマト栽培」

新規就農時には、さまざまな新規就農支援制度を活用したという鱈川さん。新規者は経営基盤が弱い。なるべく借入

金額を押えるためには、さまざまな補助金を調べて活用してほしい」とアドバイス。また、「いかに親身になってくれる受け入れ農家さんを見つけれられるかが、成功のキギを握る。農業の師弟という間柄だけでなく、一人の人間として信頼関係を築くことが何よりも大事」と自身を振り返る。

「大風呂敷だが・・・と前置きし、師匠を目標に、世界に通用する高いトマト技術を身につけたい」と謙遜しながら話す言葉の裏に、強い決意を感じた。



モスバーガーの代表的な商品「モスバーガー」



1. 県庁で行われた協定調印式の様子。(株)モスフードサービスの櫻田厚代表取締役社長（写真左から2人目）らと手を取り合う佐藤阿蘇市長（写真右）
2. 波野滝水にある阿蘇農場。

HOT NEWS

モスバーガーのトマトを波野で生産

市とモスフードサービスとの間に農業参入協定を締結

ハンバーガー専門店を中心とした飲食事業を展開する(株)モスフードサービス(東京都)が、阿蘇市波野滝水と八代市の農場(計0.8ha)でトマト栽培を7月から開始するにあたり、市は、同社との間に農業参入に関する協定を交わし5月19日、熊本県庁で調印式が行われました。協定では、地域振興として資材などの調達を地元から優先して行うことや、地域住民の雇用を優先することなどを盛り込んでいます。

同社が熊本県に農業参入するのは今回で2例目で、全国のモスバーガーで使用するトマトの安定調達と産地との協力体制強化を図るのがねらいです。平成32年度までに、八代市の農場と合せて年間収穫量約90tを生産する計画で、トマト生産に適した冷涼高冷地である波野が生産地として選定されたことで、雇用の拡大やさらなる農業振興が期待されます。

● (株)モスフードサービスが八代市の農業法人マルミツアグリ(株)との共同出資により(株)モスファームマルミツを設立。阿蘇市と八代市の2つの農場間で安定的に提供するリレー出荷を行う。

工房阿蘇ものがたり

阿蘇市一の宮町宮地 538-1 / ☎ 22-1475 (四季彩いちのみや敷地内)



(有)工房阿蘇ものがたりの従業員の皆さん。「ことしは特に忙しい」と仕事にも熱が入ります。(写真右が大塚社長)



人気商品の一つ「とまとケチャップ」



製造所のような様子。現在は10名の従業員がフル回転でそれぞれの作業に当たっています。

工房阿蘇ものがたりは、地元農産物を利用した特産品の製造と試作研究を図るつと、旧一の宮町が平成15年に建てた施設です。現在は、指定管理者として「有限会社工房阿蘇ものがたり(大塚一雄取締役社長)」が経営し、トマトをはじめとした阿蘇の農産物を加工、約30点の農産加工品を販売しています。中でも、人気を博しているのが「とまとケチャップ」。原材料であるトマトはもちろん阿蘇産。役犬原の選果場

からトマトを仕入れ、選別から製造、商品パッケージの全てを従業員の手作業で行っており、「添加物は入っていませんが愛情はたっぷり入っています」と大塚社長も太鼓判を押します。阿蘇産トマトは酸味と甘みのバランスが良く、ケチャップに最適とのこと、従業員も毎日味を確認し、いつもみんなで「美味しいねえ」と手間暇かけて作る商品に自信を見せます。阿蘇の優れた食材に付加価値を付けて生み出された新たな美味しさ。特産品として市外へ発送する際は、地域のために阿蘇市の観光パンフレットなども同封し、観光PRを担うなど、地域に根ざした取り組みも行っています。阿蘇の恵まれた環境の中で育つ農産物。それぞれに付加価値を付けることで可能性は大きく広がります。

加工品としての阿蘇産トマトの魅力

トマトの可能性は無限大。

●特別徴収と普通徴収、どっち？
 ◎年金額が18万円以上の人→特別徴収
 ◎年金額が18万円未満の人→普通徴収
 ※年金額が18万円以上の人でも年度途中で65歳になったときなどには一時的に納付書で納めることとなります。年金機構からの通知により特別徴収、普通徴収が決定されます。
 市から送付される納付書で、納期限までに納めてください。

保険料の変更は8月分から！

平成27年8月納期限保険料から変更されます。受給している年金額により納付方法が異なります。7月下旬に発送する介護保険料納入通知書でご確認ください。

保険料は3年間（平成27～29年度）の事業費を推計し、50%を公費（国・県・市負担金）50%を40歳以上の被保険者で負担することになります。（下円グラフ参照）

第5期（平成24～25年度）から保険料が上昇していますが、主な要因として、保険事業費の増加や、若年層の人口減少、高齢化率の伸展による財源割合の変更（21%から22%へ変更）などがあげられます。

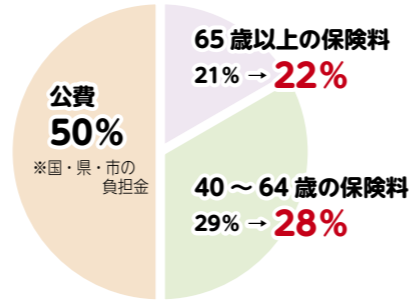

65歳以上の介護保険料（基準額）

●平成27～29年度の介護保険料（基準額） **年額 62,400円（月額 5,200円）**（平成27～29年度）

●平成27年度の段階別保険料率と保険料

段階	対象者	保険料率	年額
第1段階	世帯全員が市民税非課税で、前年の合計所得金額+課税年金収入額が80万円以下の人等	0.45	28,080円
第2段階	世帯全員が市民税非課税で、前年の合計所得金額+課税年金収入額が80万円超120万円以下の人	0.75	46,800円
第3段階	世帯全員が市民税非課税で、前年の合計所得金額+課税年金収入額が120万円超の人	0.75	46,800円
第4段階	世帯のだれかに市民税が課税されているが本人は市民税非課税で、前年の合計所得金額+課税年金収入額が80万円以下の人	0.9	56,160円
第5段階（基準額）	世帯のだれかに市民税が課税されているが本人は市民税非課税で、第4段階以外の人	1.0	62,400円
第6段階	本人が市民税課税で、前年の合計所得金額が120万円未満の人	1.2	74,880円
第7段階	本人が市民税課税で、前年の合計所得金額が120万円以上190万円未満の人	1.3	81,120円
第8段階	本人が市民税課税で、前年の合計所得金額が190万円以上290万円未満の人	1.5	93,600円
第9段階	本人が市民税課税で、前年の合計所得金額が290万円以上の人	1.7	106,080円

平成27年度 介護保険料の納め方

第5段階（基準額：62,400円）の一例（仮徴収の金額により本徴収の金額が変わります）

4月	6月	8月	10月	12月	2月
8,000円	8,000円	11,600円	11,600円	11,600円	11,600円



前年の所得をもとに算出した保険料から、仮徴収（4月・6月）を除いた額を8月から翌年2月の年金支給月に納めます。

介護保険のしくみ



介護保険制度は、40歳以上の人加入者となって介護保険料を納め、介護や支援が必要になったときには費用の一部を支払ってサービスを利用できるしくみです。サービスを利用するしないにかかわらず、原則として40歳以上のすべての人が加入することになります。

65歳以上の人は第1号被保険者

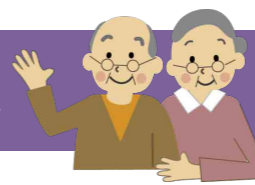

サービスを利用できるのは

介護や支援が必要であると認定された人

介護保険料は

保険料は、基準額を基に所得や課税状況に応じて決められ納めます。

40～64歳の方は第2号被保険者



サービスを利用できるのは

特定疾病により介護や支援が必要であると認定された人

介護保険料は

保険料は、加入している医療保険の算定方式により決められ、医療保険と一括して納めます。

★現在、介護保険サービスを利用されている方へ

介護保険負担割合証を7月下旬に送付します。サービス利用の際は、介護保険被保険者証と併せて提示してください。

介護保険の事業費は年々増加・・・

■阿蘇市の介護保険事業費と65歳以上の割合の推移

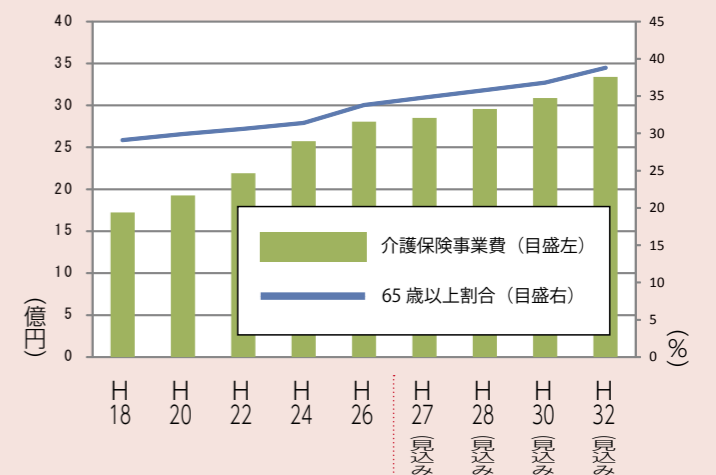

第1号被保険者の方の増加に併せ、介護保険事業費は年々増加しています。平成18年度事業費は17億円であったものが、平成22年度には21億円を超え、平成27年度見込みでは27億円と、増加傾向にあります。平成32年度では31億円程度との試算も出ています。全国的な若年層の人口減少と高齢化率の伸展が続く中、介護保険制度の役割が重要となります。

ニュース

0524_uchinomaki

九州北部豪雨災害を教訓に避難訓練

内牧で初めて実施 280人が参加し大雨対策確認

この避難訓練は、平成24年の九州北部豪雨災害を教訓に、人的被害を防ごうと災害の翌年から市が毎年行っているもので、北部豪雨で浸水被害の多かった内牧地区の黒川南岸を対象に実施。避難場所

内牧地区で5月24日、大雨による河川の氾濫を想定した避難訓練が行われ、105世帯159人の住民のほか、消防団や地域婦人会など合わせて約280人が参加し、梅雨を前に大雨への対策を確認しました。

参加者からは「命を守るために、このように訓練することは良いこと」「あの災害を受けて、避難場所を事前に決めていきます」などの声が聞かれました。



①消防団員が地域を巡回。住民を誘導し避難を促す。家入靖幸分団長は「消防団の一連の行動は、滞りなく実施できた。今回の訓練で防災の取り組みのきっかけになったと思う」と振り返った。



②消防署員の指導により心臓マッサージの訓練に臨む参加者。



③資料を手に講演会を熱心に聞く市民の皆さん。

わだい

0525_city hall

ロアツソ熊本が表敬訪問

ロアツソ熊本発足10年 まちづくり支援プロジェクトに阿蘇市へ3選手



【写真上】右から高柳一誠選手、キムビョンヨン選手、吉良経済部長（その他鈴木翔登選手が担当）

【写真左】市役所玄関で選手を出迎える一の宮中サッカー部

ロアツソ熊本の選手らが5月25日、市役所を表敬訪問し、市職員と一の宮中学校サッカー部の生徒が出迎えました。ロアツソ熊本は、ことしクラブ発足10周年を迎え、日本一地域に根ざしたクラブをつくらうと、選手らが県内の各地域の住民らと交流しまちづくりを支援する「火の国もりあげタイ！」

「プロジェクト」を昨年からは開始。阿蘇市は高柳一誠選手ら3名が担当となり、市のPR活動などに取り組みます。クラブを運営する(株)アスリートクラブ熊本の池谷友良代表取締役社長は「この事業を通じ、県民とより深い絆を結んでいきたい」と話しました。

報 奨

0603_city hall

永年の消防活動に功績

豪雨災害時の消防活動指揮 古澤志喜男元団長に瑞宝単光章

6月3日、市役所に受賞報告に訪れた古澤氏は「今回の受賞は皆さまの後押しがあったからこそ。団員の皆さんには怪我なく住民のために尽力してもらいたい」と語りました。

旧波野村消防団員として入団以来、44年の永きにわたり消防活動に尽力し功績があったとして、古澤志喜男氏が瑞宝単光章を受章しました。古澤氏は、昭和44年に旧波野村消防団に入団し、町村合併後の平成19年には副団長、平成21年に消防団長を歴任。平成24年の九州北部豪雨では、全団員を招集し避難誘導活動や行方不明者捜索の指揮を執るなど、持ち前の統率力で被災者救援に尽力しました。



受賞報告に訪れた古澤氏（右）

わだい

0606_aso city

健脚競い、阿蘇外輪駆ける

第25回阿蘇カルデラスーパーマラソン 大会最多1685人が挑戦



50kmの部で波野支所前をスタートする参加者

九州屈指の難コースを駆け抜ける第25回阿蘇カルデラスーパーマラソン大会（阿蘇郡市町村主催）が6月6日、100kmの部と50kmの部で行われ、ゴールの総合センターを目指し健脚を競いました。ことしは大会最多となる1685人が出場。100kmの部は南阿蘇村総合福祉温泉センター、50kmの部は波野支所をそれぞれスタートし、新緑の阿蘇外輪をそれぞれのペースで走りました。5km間隔に設置されるエイドステーションには、特産のそばをはじめとした多彩な食材が振る舞われ、ランナーの疲れを癒しました。

わだい

0608_city hall

牛乳飲んで元気に！

父の日に合わせ牛乳を市長に 大阿蘇酪農組合女性部が毎年キャンペーン

大阿蘇酪農組合女性部（井ゆかり部長）が6月8日、市役所を訪れ、牛乳販売促進の一環として、父の日にちなみ市民のお父さんを代表して佐藤市長に牛乳を贈りました。「父の日には牛乳を贈ろう」と題し、同組合が毎年販売を展開しており、ことしも市役所のほか、市内各所でキャンペーンを行いました。同組合では、世界農業遺産に認定された阿蘇の草原維持と持続的農業を応援する取り組みとして、くまモンのイラストが入った牛乳を昨年7月から販売。売り上げの一部は阿蘇世界農業遺産基金に寄付され、農業や地域の活性化に利用されています。



佐藤市長と宮川副市長に牛乳を贈る酪農組合女性部の皆さん。（写真右手前は井部長）

0510_amakusa

表彰

地域婦人会県内最多入会数で表彰

第65回熊本県地域婦人会大会 地域婦人会阿蘇支部が会員増強賞



表彰状を受け取る桑木部長（右）

第65回熊本県地域婦人会大会が5月10日、天草市で開かれ、阿蘇市地域婦人会阿蘇支部（桑木邦子部長、48名）が、会員増強賞を受賞しました。

同支部は、日頃から地域の防災訓練時の炊き出しや学校の体験活動などに取り組んでおり、会員数も昨年度から26人増え、県内婦人会の中でも最も多くの会員が入会し、活動を展開しています。

わだい

0607_kurokawa

走って、飛んで、投げて。

第3回ちびっ子とお母さんの陸上交流会 母子120人が楽しむ

第3回ちびっ子とお母さんの陸上交流会（阿蘇市陸上競技協会（井野優会長）が6月7日、農村公園あびかで開かれ、幼児から小学3年生までの子どもと母親約120人が参加しました。

陸上競技を通じて母子の絆を深めてもらおうと同協会が昨年からは開いているもので、「走る」「跳ぶ」「投げる」の3つの競技が行われ、母子で楽しみながらそれぞれの競技で汗を流していました。



テニスボールを投げて、距離を計測。ちびっ子もお母さんも頑張りました。

0602_city hall

ニュース

一の宮小の新しい校章決定！

4小学校の絆をイメージ 井口靖久さんのデザインを採用

《デザインコンセプト》（最優秀賞：井口さんのコメント）



統合する4小学校の貴重な歴史や伝統、勉学・スポーツ・芸術・文化のあらゆる情報交流発信の「絆」と役割をイメージデザイン化し、親の温かい愛情に包まれ、心豊かな自然に抱かれたエコ環境に、やさしい学び舎と生き生き共生し、児童の大きな「夢や希望」に向かって更なる飛翔・発展・向上する明るい元気な活気あふれる「一の宮小学校」の姿をアピールしています。

来年4月に開校予定の一の宮小学校の校章募集に、全国から36点の応募があり、6月2日に行われた審査の結果、井口靖久さん（群馬県高崎市）の作品が最優秀賞となり、新デザインに採用されました。

次点の優秀賞には駒井瞭さん（大阪府東大阪市）ほか1名が選ばれました。



0607_narukawa

ニュース

英語で充実した観光案内

日本政府観光局が道の駅阿蘇を「外国人案内カテゴリー2」に認定 道の駅としては全国初認定！

日本政府観光局は3月31日、英語で対応可能なスタッフが常駐し、観光や交通情報の提供ができる施設（外国人案内所認定カテゴリー2）として、道の駅阿蘇を認定しました。全国の道の駅では同駅が初認定となります。

同駅には昨年1年間に約128万人が訪れ、うち外国人観光客も約2500人が来館。駅内に設置する総合案内所に6人の職員らが常駐し、英語のほか中国語やフランス語、バンングラディッシュ語で対応しています。

外国人観光客は特に阿蘇中岳に関する質問が多く、昨年5月に開設した阿蘇火山コンシェルジュと連携しながら、観光案内とともに阿蘇の魅力のアピールしています。

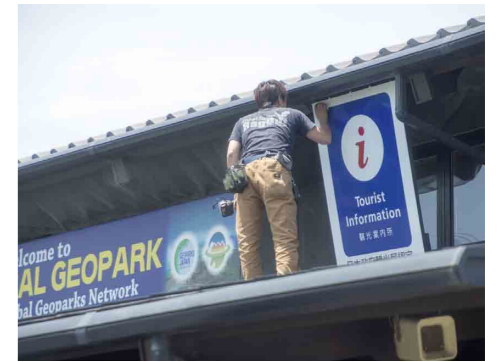

道の駅の屋内外に設置された看板（右）

わだい

0503_nakadori

阿部コト作の地蔵尊を訪ねる

大分県から阿部氏の縁戚来訪 点在する地蔵尊を文化財保護委員らと見学



現地見学のようす

一の宮町中通の真光寺で5月3日、明治後期から昭和にかけて番衛人（番をする人）として同寺に着任していた阿部コト氏の墓参りに、出身地の大分県日出町から縁戚の方々来訪しました。

阿部氏は、明治40年に着任以来、昭和8年に亡くなるまでに眠り地蔵や橋地蔵、頭巾地蔵などを製作。その数は把握しているだけで49体に及び、現在も阿蘇市内に点在、価値のある文化財として保存されています。

当日は、文化財保護委員や地元関係者なども同行し、墓参り後に各地にある地蔵尊を見学。縁戚の方々には、地元住民が真光寺や地蔵尊をきれいに管理していることに感謝していました。



0615_city hall

ニュース

マイナンバー運用適切に

来年1月からいよいよスタート 市職員が事前に研修



小川氏（左）の説明を受ける市職員

来年1月から運用が始まるマイナンバー制度（社会保障・税番号制度）を前に、市は6月15日から2日間にかけて、全職員を対象に個人情報保護に関する教育研修を行いました。

株式会社ぎょうせいの小川清水氏が、マイナンバー制度の運用方法や個人情報の取り扱いについて講演。「個人情報の取り扱いには、これまでに比べさらに厳しくなることを認識して運用してほしい」と話しました。

制度運用に関し、佐藤阿蘇市長は「特定個人情報などの漏えいリスクを軽減させるため、適切な措置を講じプライバシー保護に取り組む」と宣言しました。



0517_uchinomaki
力強くアタック!

スポーツ

第11回阿蘇市民スポーツ大会
市民115名が参加しプレーに汗

- ①大会のようす
- ②ソフトバレーの部優勝
▶ SKY LARK B
- ③ミニバレーAの部優勝
▶ 阿部牧場
- ④ミニバレーBの部優勝
▶ エンジェルズ



第11回阿蘇市民スポーツ大会（ミニバレー・ソフトバレー）が5月17日、阿蘇体育館で開かれ、22歳から67歳までの男女115名が参加し、スポーツを楽しみました。

今大会は市民の交流と健康増進を目的に毎年開いているもので、参加者は日頃の練習で磨いた連携プレーを発揮し、汗を流しました。

わだい
0610_aso city

「お仕事頑張ってください」

園児が市職員に花束贈呈

熊本YMCA永草保育園の園児が6月10日、市役所を訪れ、花の日に合わせ職員に花束を贈りました。

熊本YMCA各園は、6月第2日曜日の花の日に合わせ毎年、市役所や病院、地域の住宅などに感謝を込めて花束を贈っており、こども園の年中・年長園児10人が市役所に来庁。「お仕事頑張ってください」と、職員に花束を手渡した後、手話を交えた歌を披露しました。



0524_tokyo

目指せ東京五輪!

スポーツ

第33回全日本テコンドー選手権大会
森永修斗さん優勝



森永さん（左）と富田さん（右）

第33回全日本テコンドー選手権大会が5月24日、東京都で開かれ、中学男子重量級に出場した森永修斗さん（一の宮中3年）が見事優勝しました。同重量級出場の富田大翔さん（一の宮中1年）は準優勝の活躍でした。

aso city ニュース

災害で落橋した橋が完成

山田橋・鷲の石橋・黒流橋・西浜橋
各地で渡り初め、竣工祝う



山田橋で完成を祝う住民たち

九州北部豪雨災害で被災した黒川に架かる山田橋など、合わせて4橋の復旧工事が5月までに完了し、災害復旧事業として行った全ての橋が開通しました。

完成したのは山田橋のほか、同川に架かる鷲の石橋、西岳川に架かる黒流橋と西浜橋の4橋で、いずれも地域住民の生活に欠かせない道路として利用されており、早期の復旧が待たれていました。

完成後は、橋梁がある各地域で渡り初め行事が行われ、住民たちは橋の完成を祝いました。

ニュース

0518・0604_nakadori/yakuinbaru
差別のないまちづくりを

カルデラASO・コミュニティーセンター
運営審議会

5月18日、6月4日にカルデラASO運営審議会（委員11名）と阿蘇市コミュニティーセンター運営審議会（委員14名）が開かれ、市長からそれぞれの委員に委嘱状が交付されました。

運営審議会の会長には、井島昭年氏と國武香氏をそれぞれ再任。その後の審議会では、昨年度の事業報告と今年度の事業計画が諮られ、差別のないまちづくりに向けた今後の事業運営などについて、慎重に審議されました。



佐藤市長から委嘱状の交付を受ける國武会長（コミュニティーセンターにて）



コミュニティ助成事業で地域活動備品を整備



地域社会の健全な発展を図ることを目的とした宝くじの助成金により、「湯浦区」「西湯浦区」「黒流町区」「遊雀区」が地域活動時に不足していたテーブル、イス、厨房機器などを公民館に整備しました。

このコミュニティ助成事業は、社会貢献広報事業費を財源として一般財団法人自治総合センターが助成を行うものです。

地域活動備品の整備を行ったことにより、同地区ではコミュニティ活動が一層活発になるものと期待されます。



0603_uchinomaki

ニュース

信組が即時換金に協力

阿蘇市2割お買得券の換金に
熊本県信用組合が協力



調印式で握手を交わす信用組合の高村忠雄専務理事（右）と山部商工会会長（左）

国の地域経済対策として市が7月から販売を開始した「阿蘇市2割お買得券」の換金所として、熊本県信用組合阿蘇支店が協力することになり6月3日、同組合で事業を受託する市商工会との調印式が行われました。

同事業は、地域経済の活性化を目的に総額3億円分の商品券を発行するもので、市内事業所（7月1日現在）が取扱店として登録。金融機関が換金所を担うのは全国にも例がなく、事業所の負担を軽減しようと同組合が協力したものです。

「即時換金は事業所にとって大変助かります」と山部謙一郎商工会会長。今後、商品券利用による地域の盛り上がり期待されます。



あなたの力を必要としています。

平成 27 年度 阿蘇市職員採用試験

市役所総務課 人事係 ☎ 22-3111

試験日 9月20日(日)

試験地 熊本県立阿蘇中央高校阿蘇校舎

受付期間 7月27日(月) ~ 8月14日(金)

午前 8 時 30 分～午後 5 時（ただし、土・日は除く）
※郵送申し込みは、8月14日（金）までの消印があるもの
に限り受け付けます。

●試験区分・受験資格など

区分	職種 採用予定数	職務の概要など	受験資格
高卒程度	一般事務 2人程度	市長部局及び議会等の事務局、各種委員会などで事務に従事します。	平成 2 年 4 月 2 日～平成 10 年 4 月 1 日までに生まれた人
	一般事務 (身体障がい者対象) 1人程度	市長部局及び議会等の事務局、各種委員会などで事務に従事します。	昭和 61 年 4 月 2 日～平成 10 年 4 月 1 日までに生まれた人で、身体障がい者手帳の交付を受け、自力により通勤ができ、かつ介助なしで職務の遂行が可能な人。また、活字印刷文による出題及び口頭による面接試験に対応できる人
	保育士 1人程度	市長部局の保育所で、保育職の職務に従事します。	昭和 63 年 4 月 2 日以降に生まれた人で、保育士の免許を有する人、または平成 27 年度実施の国家試験で取得する見込みの人
資格免許職	社会福祉士 1人程度	市長部局などで、社会福祉職及び事務の職務に従事します。	昭和 61 年 4 月 2 日以降に生まれた人で、社会福祉士の免許を有する人、または平成 27 年度実施の国家試験で取得する見込みの人

●申込書の請求方法

直接取りに来る場合	阿蘇市役所 2 階 総務課人事係 に用意してあります。
郵送で請求する場合	封筒の表に「阿蘇市職員採用試験申込書請求」と朱書きし、140 円切手を貼った宛先明記の返信用封筒（A 4 サイズが入るもの）を同封の上、「〒 869-2695 阿蘇市役所 阿蘇市総務課人事係」に請求してください。
インターネットからダウンロードする場合	阿蘇市のホームページ（http://www.city.aso.kumamoto.jp/）にアクセスして、申込書（PDF 形式）をダウンロードしてください。なお、A 4 サイズの厚紙（官製はがき程度の厚さで白紙）を使用してください。

※上記試験の合格者は、10月下旬頃に阿蘇市役所で第2次試験（面接など）を行います。

阿蘇広域行政事務組合職員採用試験

区分	職種 採用予定数	職務の概要など	受験資格
高卒程度	消防 8人程度	消防部局に勤務し、消防業務に従事します。	平成 2 年 4 月 2 日から平成 10 年 4 月 1 日までに生まれた人

※試験日、試験地、受付期間は市役所職員採用試験と同じです。
※上記試験の合格者は、11月（予定）に第2次試験を行います。

阿蘇広域行政事務組合事務局総務課人事係 ☎ 24-5111

ニュース

0615_city hall

永きにわたり交通安全対策に尽力

宮崎伊久男氏に感謝状贈呈
新たに谷村耕作氏就任

阿蘇市交通指導員を退職した方に対する感謝状贈呈式が6月15日、市役所で行われ、ことし3月に退任した宮崎伊久男氏（小倉）に感謝状が贈呈されました。
宮崎氏は、平成12年に旧阿蘇町交通指導員に就任し、14年間の永きにわたり交通指導をはじめ交通安全対策に尽力。平成23年から退職までの期間は阿蘇市交通指導員隊長として、市の交通事故防止に大きく貢献しました。
また、新たに就任した谷村耕作氏（分1区）に、委嘱状が交付されました。



感謝状を受け取った宮崎氏（左）

ニュース

0602_aso police station

地域の声を警察行政に活かす

阿蘇警察署協議会委員に
委嘱状を伝達



協議会委員の皆さん

阿蘇警察署で6月2日、阿蘇警察署協議会委員として新たに就任した5名に委嘱状が伝達されました。
同協議会は、警察署長の諮問機関として地域住民の生の声を警察行政に反映させ、民主的な警察運営を図ることを目的に、熊本県公安委員会が委嘱するものです。
警察行政や運営の在り方にご意見ご要望がある方は、身近な委員にお知らせください。
「委員の皆さん」(写真左から)
▼後藤吉信氏（波野）
▼山内ユリ子氏（内牧）
▼森下幸美氏（宮地）
▼森本由美子氏（産山村）
▼玉飼博之氏（内牧）

ニュース

0622_kurokawa

犯罪や非行の相談お受けします

阿蘇みやま荘内に
更生保護サポートセンター開設

更生保護の活動拠点施設「阿蘇地区更生保護サポートセンター」の開所式が6月22日、特別養護老人ホーム阿蘇みやま荘で行われ、関係者約50名が出席しました。
同センターは阿蘇みやま荘の施設内に設置されるもので、阿蘇地区保護司会（渡邊吉保会長）の企画調整保護司20名が交代で勤務し、住民からの犯罪や非行などの相談や更生保護の情報提供などを行います。
開所式で渡邊会長は「阿蘇地域の安心安全な社会づくりに必要な施設になることを願う」とあいさつしました。
同センターの相談時間は平日午前10時から午後4時まで。どなたでも無料で相談できます。
(☎ 34・1001)



川田香熊本保護観察所長から委嘱状の交付を受ける渡邊会長（左）

対象者・持参物

対象者

- 次の順番による先順位のご遺族お一人に支給されます。
- 平成27年4月1日までに戦傷病者戦没者遺族等援護法による弔慰金の受給権を取得した人
 - 戦没者等の子
 - 戦没者等の①父母②孫③祖父母④兄弟姉妹
- ※戦没者等の死亡当時、生計関係を有していること等の要件を満たしているかどうかにより、順番が入れ替わります。
- 上記1から3以外の戦没者等の三親等内の親族（甥、姪など）
- ※戦没者などの死亡時まで引き続き1年以上の生計関係を有していた方に限ります。

持参するもの

- ▶第8回、第9回特別弔慰金の国庫債券表紙または裁定通知書（受給した人のみ）
- ▶印鑑、戸籍等交付手数料
- ▶公務扶助料、遺族年金等の証書番号、記号のわかる書類
- ▶戦没者などのものと身分、死因を証する書類（過去に弔慰金、年金給付を受けたことのない場合）

戦 没者などの死亡当時のご遺族で、平成27年4月1日（基準日）で、「恩給法による公務扶助料」や「戦傷病者戦没者遺族等援護法による遺族年金」などを受ける方（戦没者等の妻や父母など）がない場合に、第10回特別弔慰金として、額面25万円、5年償還の記名国債が支給されます。阿蘇市では、窓口での混乱を避けるため、下記の日程で巡回受付を行います。

戦没者などのご遺族の皆さまへ
第10回特別弔慰金が支給されます

福祉課総合福祉係 ☎22・3167

●受付の日程 ※受付時間は午前9時から午後4時30分まで

地区	期日	対象地域	場所
一の宮	7月22日 日	宮地地区	市役所
	7月23日 日	宮地地区	
	7月27日 日	坂梨・中通地区	
	7月28日 日	古城地区	
阿蘇	7月29日 日	赤水・跡ヶ瀬・乙姫・車帰・永草	内牧支所
	7月30日 日	内牧地区（1区～5区、成川）	
	7月31日 日	狩尾・的石・三久保地区	
	8月3日 日	小里・西小園・湯浦・西湯浦・南宮原	
	8月4日 日	今町・小倉・小野田・黒流町・小池・山田	
	8月5日 日	黒川地区	
波野	8月6日 日	蔵原・竹原・西町・役犬原	波野支所
	8月7日 日	波野地区	

借金、離婚、相続、遺言、交通事故、刑事・・・など、ひとりで悩まずお気軽にご相談ください。

受付時間：平日9時～17時15分（予約制）TEL：0967-22-5223
*まずはお気軽にお電話下さい

●一般相談料 30分1100円
●『多重債務』の相談は無料

阿蘇ひまわり基金法律事務所
阿蘇地域に根ざした法律事務所です。

熊本県弁護士会所属 弁護士 森 あい（もり あい）
〒869-2612 阿蘇市一の宮町宮地2005-8-203（阿蘇市商工会一の宮支所となり）



●国保と後期高齢者医療の保険証等について

	国民健康保険	後期高齢者医療
保険証の色	ピンク	黄色
送付先	世帯主	個人
限度額適用・標準負担額減額認定証		
(有効期限)	7月31日	
(更新手続き)	必要	不要

- ※国保の70歳以上に交付する高齢者受給者証は、保険証と一体化されました。
- ※社会保険などに加入している方で、国保の保険証が届いた場合は、国民健康保険資格喪失の手続きが必要です。また、社会保険などの資格が喪失している場合は、国民健康保険の加入手続きが必要です。ほけん課窓口または各支所で手続きをお願いします。
- ※「限度額適用・標準負担額減額認定証」に該当する方で、現在お持ちでない方はほけん課の窓口申請してください。

現 在お持ちの国民健康保険被保険者証と75歳以上が対象の後期高齢者医療被保険者証の有効期限は7月31日までとなっております。新しい保険証は7月中旬に簡易書留でお届けします。8月1日から新しい保険証をご利用ください。

●ほけん課 国保・年金係/高齢者医療係 ☎22・3145

国保と後期高齢者医療の
新しい保険証をお届けします

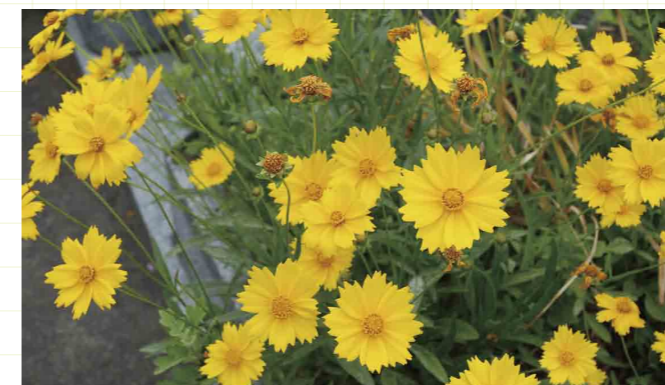

▶▶▶ 駆除方法 花が咲いて種になる前に根ごと引き抜き、数日乾燥させた後、固形燃料ごみ（黄色のごみ袋）として処分してください。

オオキンケイギクの詳細は、九州地方環境事務所のホームページをご覧ください。

SEARCH GO

オ オキンケイギクは5月から7月頃にかけて鮮やかな黄色の花を咲かせるキク科の植物です。繁殖力が非常に強く、放っておくと在来植物の生育場所を奪い、地域の生態系に重大な影響をおよぼす恐れがある「特定外来生物」に指定され、栽培、移動、販売などが禁止されています。自宅の敷地にオオキンケイギクがある場合は、駆除していただくよう皆さまのご協力をお願いします。

●住環境課都市・環境係 ☎22・3169

特定外来生物「オオキンケイギク」
の駆除にご協力ください！

阿蘇で唯一の認定補聴器技能者の店 補聴器の効果が、見てわかる
熊本県各市町村福祉契約店 「補聴器効果測定」実施中！

財団法人 日本眼鏡技術者協会登録・認定眼鏡士の店
認定補聴器技能者 阿蘇品 伸三
認定眼鏡士 古物商許可

～補聴器無料相談のお知らせ～
阿蘇温泉病院 毎週 火曜日 午前10時～

あそしな ※ご自宅までの送迎・出張サービスは無料で行っております。
☎0967-22-3619 携帯 090-4678-2995

乳幼児医療費助成制度の概要

- 対象者 就学前までの乳幼児
- 申請方法
 - 【阿蘇市内の医療機関及び薬局の外来の場合】
 - ▶現物給付（窓口無料化）
 - ※医療機関窓口で毎回必ず「乳幼児医療費受給者証」と「保険証」を提示してください。提示がない場合は、償還払いの申請方法になります。
 - ※転出、年齢到達（小学生）で資格を喪失した場合、現物給付は利用できません。
 - 【阿蘇市外の医療機関及び薬局で外来／市内外入院の場合】
 - ▶償還払い（後日、申請による払い戻しにより助成）
 - ※市役所福祉課・各支所に設置の乳幼児医療費助成申請書に領収書（日数、点数、金額など記載有）を添付してください。
 - ※レシートは名前・点数の記載がないため不可。
 - ※申請書は、乳幼児一人につき、ひと月、1医療機関ごとに1枚の申請書になります。住所・保護者氏名・乳幼児氏名・生年月日・受給者番号をご記入の上、印鑑も忘れずに押してください。
- 請求期間 診療月の翌月から起算して1年間
- 申請先 市役所福祉課または各支所
- 締め日 毎月月末
- 支払日 医療費を申請された月の翌月の25日（25日が休日の場合は、その直前の平日）
- その他
 - ※加入保険で高額療養費に該当する場合は、高額療養費決定通知書を添付してください。
 - ※加入保険に付加給付がある場合は、一部負担金から付加給付を控除した額を助成しますので、付加給付額の明細を添付してください。
 - ※出生や転入などで新たに受給資格が生じたときや、加入保険、氏名、住所、口座などに変更があったときは、福祉課または各支所に届け出をお願いします。

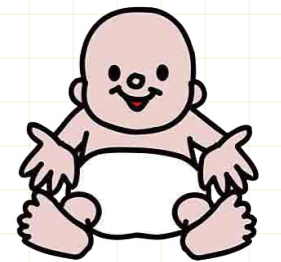

乳幼児医療費助成制度のご案内

福祉課子育て支援係 ☎22・3167

乳 幼児医療費助成制度は、乳幼児の医療費を全額助成し、疾病の早期治療の促進と、健康保持、健全な育成と子育て支援を図るものです。

助成を受けるためには「乳幼児医療費受給者証」が必要ですが、お持ちでない方は、子どもの保険証と通帳またはカード、印鑑をお持ちのうえ、福祉課または各支所にお越しください。

児童医療費助成制度の概要

- 対象者 小学1年生～中学3年生まで
- 申請方法 所定の申請書に医療機関または薬局の領収書などを1カ月分ごとにまとめて添付して申請してください。
 - ※児童1人につき、ひと月、1医療機関ごとに1枚の申請書が必要です。同日に受診した医療機関、薬局は1枚で申請できます。
 - ※医療機関から直接証明された申請書の場合、領収書の添付は不要です。
 - ※必要事項を記入し押印のうえ申請してください。
- 助成額 医療費の一部負担金（ひと月の合計額）のうち、
 - （通院）1,000円/月を超えた額
 - （入院）2,000円/月を超えた額
- 請求期間 診療月の翌月から起算して1年間
- 申請先 市役所福祉課または各支所
- 締め日 毎月15日（15日が休日の場合は、翌平日）
- 支払日 上記締め日までに申請した場合、翌月10日（10日が休日の場合は、その直前の平日）
- その他
 - ※加入保険で高額療養費に該当する場合は、高額療養費決定通知書を添付してください。
 - ※加入保険に付加給付がある場合は、一部負担金から付加給付を控除した額を助成しますので、付加給付額の明細を添付してください。
 - ※加入保険や氏名、住所、口座などに変更があったときは、福祉課または各支所に届け出をお願いします。

児童医療費助成制度のご案内

福祉課子育て支援係 ☎22・3167

児 童医療費助成制度は、小学生から中学生までを対象に医療費の一部を助成し、保護者の経済的負担の軽減と児童の健康増進を図るものです。



受診方法や健診場所など

- 対象者 20歳～49歳までの女性
- 料金 ▶21歳（H6.4.2～H7.4.1）…無料
▶20～49歳（S41.4.1～H8.3.31）…1,000円
- 受診方法
 - ▶無料対象者…すでに配布している『子宮頸がん検診受診券（病院受診用）』（ピンク色）の内容（病院予約方法、持参するものなど）を確認のうえ、受診してください。
 - ▶無料対象外…一の宮保健センターに電話でお申込みください。後日、申し込まれた方に受診票（水色）をお渡しします。※受診票に、医療機関毎の予約方法、持参するものなどを記載していますのでご確認のうえ、受診してください。

●指定医療機関

医療機関名	所在地	期間
阿蘇温泉病院	阿蘇市内牧	7/1～1/29
菊陽レディースクリニック	菊陽町新山	9/1～12/30
ちが産婦人科医院	菊陽町原水	9/1～12/19

※検診時、必要書類などを忘れた場合、検診を受けることができませんのでご注意ください。

子宮頸がん検診を医療機関で受けることができます

一の宮保健センター ☎22・50088

子 宮頸がん検診は、これまで住民健診のみの受診でしたが、今年度から、市が指定する医療機関でも受けることができます。定期的な検診を受け、がんを予防しましょう。

人工透析センター

午前、午後、夜間および入院透析

- ・透析で体力に自信のない方の送迎を致しております。
- ・専門医の内科系管理を基本とした透析。

循環器内科・在宅療養支援診療所

医療法人 坂梨ハート会

さかなしハートクリニック

小里249番地の2
TEL 24-6262

総合内科専門医・循環器専門医
腎臓専門医・透析専門医

家族や身近な人との関係を見つめ直し、
人権や差別について話し合う機会を持ちましょう。

人権作文

おばあちゃんのおしゃべり

坂梨小学校6年 吉田有那

私は、学校から帰ったら、家の近くにあるおばあちゃん家に、今日、学校であったことなどを話しに行くことが日課になっています。おばあちゃんは、今は元気だけど、以前、体調を崩して入院したので、四月からずっとおしゃべりをしに行っています。

台所の横に窓があり、そこからおばあちゃんが見えたので、

「ただいま。」

と言った、

「おかえり。」

とめちやめちや笑顔でおばあちゃんが台所のところから迎えてくれました。私は、玄関から上がった、おばあちゃんの部屋に行きました。おばあちゃんはお茶やおかしを持って、部屋に入ってきました。私は、おばあちゃんの部屋のちゃぶ台の所に座りました。

「ねえ、おばあちゃん。今日はね、『平和のとりでを築く』っていう国語の勉強だね。私にとつての平和とは何かについて意見文を書いたよ。私はね、お互いが話し合って、理解し合えば平和な世界になると思うって書いたよ。」

「そうね。すごいね。」

とベットの腰かけながらおばあちゃんはいました。そして、

「お父さんは何でおらんかったと。」

国民年金保険料の免除・納付猶予制度のご案内

●ほけん課 国保・年金係 ☎22・3145

所 得が少ないときや退職（失業）などにより保険料を納めることができない場合には、申請により保険料の納付が免除される制度があります。

平成27年度の免除・納付猶予制度の申請を7月1日頃から受け付けます。また、申請時点の2年1ヵ月前の月分までさかのぼって免除の申請ができますので、免除希望の方はお早めに手続きをお願いいたします。

免除・猶予制度の概要

免除（全額免除・一部免除）申請

対象：前年の所得金額が一定額以下の人
(今年度の免除対象期間) 7月～翌年6月
(所得の審査対象) 本人、配偶者、世帯主

若年者納付猶予

対象：30歳未満の人
(今年度の猶予対象期間) 7月～翌年6月
(所得の審査対象) 本人、配偶者

学生納付猶予

対象：学生
(今年度の猶予対象期間) 4月～翌年3月
(所得の審査対象) 本人
(申請に必要なもの) 学生証のコピーまたは在学証明書

退職（失業）による特例免除

対象：申請する年度または前年度に退職（失業）した人
(所得の審査対象) 本人、配偶者、世帯主
(申請に必要なもの) 雇用保険受給資格者証または雇用保険被保険者離職票の写しなど
※退職（失業）した場合はその方の所得が審査対象から除外されます。

登録していただいた団体には…

阿蘇市に届いた地域づくりに関する講演会やイベントの案内、各種助成事業などの情報を提供します。(情報提供は経費削減のためメールで行いますので、メールアドレスをお持ちの団体は登録をお願いします)
※登録料等は一切発生しません。また、登録者の情報はこの情報提供以外では使用いたしません。

現在登録している団体の皆さまへ

本市から送られてくる団体名や宛名・住所等に誤りや変更などはありませんか。もし、修正や変更などがありましたら『まちづくり課』(TEL 22-3318) までご一報願います。
※メールアドレスの登録について、ご協力をお願いします。

阿蘇市地域づくり団体名簿の登録にご協力を!

●まちづくり課 地域振興係 ☎22・3318

各 種地域づくり団体の活動状況を把握し、地域づくり活動に役立つ情報提供を行うため、阿蘇市地域づくり団体の名簿を作成しています。(現在36団体が登録済)

業種や会員数・活動範囲などは一切問いません。阿蘇市で活動されている団体（法人格を有しない任意団体等）は全て対象となりますので登録にご協力をお願いします。登録手続きに関しては、阿蘇市ホームページをご確認いただくか、まちづくり課にお問い合わせください。

先生からのコメント

学校では、企画委員として学校全体のことを考え、行動している有那さんです。学級でも、自分のことだけでなく周りのことに気を配り、生活しています。そんな有那さんのおばあちゃんに対する信頼と優しさ、そして、満面の笑顔で迎えてくれるおばあちゃんの愛情に、心が温かくなりました。お互いが支え合う関係の温かさを、学級全体で感じていきたいと思いました。

人権作文 平成26年度 阿蘇市人権作文集「かけはし」より ※学年は平成26年度時点。



風の通る呼吸する木の家

地域密着の工務店

渡辺建設株式会社

TEL 0967-34-0257

www.t-watanabekensetsu.jp

7月のおすすめ!

- 杉の板を張りませんか?
渡辺建設は、樹齢80年以上の、無塗装、無垢の杉を使用します。
- 一般のフローリングと違い、室内の湿度を調節、安らぎの香り、肌さわりが柔らかく、赤ちゃんや高齢の方にも安心です。
- 杉の利用は、新築もリフォームも、**県産木材プレゼント**の対象になっています。



お知らせ

火山灰はごみ収集に出すことはできません！

火山灰はごみではありませんので、ごみ収集に出すことはできません。火山灰は側溝や水路などが詰まる原因になりますので、流れ込まないようにご注意ください。

●回収期間 随時(休日の場合は、当直者にお声かけください)
●回収場所 阿蘇市役所、各支所
●回収場所 阿蘇市役所、各支所
●回収場所 阿蘇市役所、各支所

●回収期間 随時(休日の場合は、当直者にお声かけください)
●回収場所 阿蘇市役所、各支所
●回収場所 阿蘇市役所、各支所

相談

不動産トラブル110番(無料相談会)

熊本県青年司法書士会では、不動産登記に関する無料相談会を開催します。土地境界や建物未登記、相続登記などの相談をお受けします。電話相談にも対応しますのでお気軽にご相談ください。

●とき 7月11日(土) 午前10時～午後4時
●ところ くまもと県民交流館パレア10階(熊本市中央区)

生涯現役実現のための個別相談会

熊本労働局の委託事業で、おおむね55歳以上の求職者、在職者の方々に対し、再就職・生涯設計・社会参画などのお悩みや疑問にお答えする、個別相談会を実施しています。

くまもと夏のライトダウン

日常生活の中で温暖化防止や省エネの実践を目的に、県では期日を定めてライトダウンキャンペーンを展開しています。

●とき 7月7日(土)・23日(土) 8月8日(土)
●内容 施設の看板などの消灯、各家庭の消灯

10月1日、国勢調査を実施します！

日本に住んでいる全ての人・世帯を対象とする、国の最も重要な統計調査を10月1日を基準日に行います。今回から、インターネットによる回答が可能になります。(スマートフォンも可) 調査の結果は、少子高齢化など日本が直面する課題に

募集

放送大学10月生募集

放送大学では、平成27年度第2学期(10月入学)の学生を募集しています。放送大学はテレビなどの放送やインターネットを利用して授業を行う通信制の大学です。

出願期間は第1回は8月31日まで、第2回は9月20日まで。資料を無料で差し上げています。お気軽に放送大学熊本学習センター(☎096・341・0860)までお問い合わせください。

8月から「広報あそ」の発行日が変わります！

これまで、毎月第1火曜日に発行していましたが、8月から毎月1日に発行日を変更します。1日が休日の場合は、休日明けの平日が発行日です。

☎ 8月号⇒8月3日(月)発行

掲載をご希望の皆さまへ

広報あそに掲載ご希望の場合は、前々月の末日までに原稿をご提出ください。ただし、期限を過ぎた場合でも掲載できることもありますので事前にご相談ください。

☎ 9月号に掲載したい場合 ⇒原稿締切：7月31日

☎ 総務課 秘書広報係 ☎ 22-3111

催し

阿蘇の畜産農家の若者たちのバーベキュー交流会

独身女性の皆さん！阿蘇の大地で牛を一生懸命育てている独身の若い男性と一緒に、和牛のバーベキューをしませんか？新しい出会いのきっかけとなるかもしれません。個人やグループなど、多数のご参加をお待ちしています。

●とき 8月2日(土) 午後3時30分～(午後3時受付)

●ところ 熊本県畜産農業協同組合阿蘇支所(宮地5634・2)

●参加資格 独身女性(20歳～40歳)

●定員 30人(定員になり次第締切)

●参加費 1000円 ※左記まで電話にてお申し込みください。

●申込・問い合わせ 熊本県畜産農業協同組合阿蘇支所 ☎ 22・0034

林業労働災害防止キャンペーン展開中！

労働災害ゼロを目指し、作業中のヘルメット着用や他の作業者と適度な距離を取るなど、作業者それぞれが作業の基本事項を遵守し、安全な作業を心がけましょう。

●とき 7月14日(土) 午後1時30分～4時30分

第2回阿蘇の地域食材マッチング商談会

阿蘇青年会議所では、阿蘇で生産された農産物や加工品を観光業・飲食店向けに紹介する「食材マッチング商談会」を開催します。農産物や加工品の生産者の皆さまの発展も受け付けています。直接PRして取引に繋がってください。

●とき 7月14日(土) 午後1時30分～4時30分

訪問介護事業所 春草苑

訪問介護事業所 春草苑

訪問看護ステーション 春草苑

デイサービスセンター 宝泉郷

医療法人社団 坂梨会

訪問リハ 阿蘇温泉病院

通所リハ 愛・ライフ内牧

介護老人保健施設・通所リハ 愛・ライフ内牧

阿蘇温泉病院 0967-32-0881(代表) ◆阿蘇地域唯一の産婦人科・緩和ケア病棟 ◆夜間も週3回可能な人工透析センター

広告

第5回 大阿蘇元気ウォーク 2015

2015.9.5(土) SAT ▶ 6日 SUN

イベント会場：阿蘇神社 東側中央駐車場

大会コース 20km・10km・5km
フォトウォーク/スペシャルコースも！(先着30名) (先着40名)

事前申込 8月14日(金)まで

参加費 500円(高校生以下無料)
※阿蘇市民で事前申し込みの場合 ※当日申し込みは1,000円

※詳しくは7月上旬に全戸配布するパンフレットをチェック！



ASO田園空間博物館では、
“阿蘇の宝”サテライトを応援しています！

ASO 田園空間博物館はサテライト（阿蘇の宝物＝市民が選んだ地域の名所旧跡や絶景スポット等のおすすめスポット）の維持管理、イベントの実施など、阿蘇の魅力をより輝かせる取り組みを行っています。

その中の1つ「サテライト応援事業」では、サテライトのさまざまな取り組みに対し、資金面、人的サポートの両面から応援を行っています。

平成24年度からスタートしたこの事業に、延べ18のサテライトが対象となり、災害復旧、清掃活動、養殖場の整備などに取り組まれました。そして、今年度も8件の事業を「応援事業」として支援してまいります。

次回から、サテライト応援事業を活用して地域の活性化に向けて取り組んでいるサテライトを随時ご紹介していきます。



乳の木周辺の環境整備
(サテライト「乳の木」)



絵馬掛けの設置
(サテライト「乙姫神社」)

サテライトは随時募集中！
あなたの地域の“宝物”を教えてください！！

現在、阿蘇谷を一望できる絶景スポットから、可憐な花々が咲き誇る小道、神話・歴史のロマンを伝える神社・仏閣まで、阿蘇市内の90カ所がサテライトに登録されています。皆さんの地域の宝物もサテライトに登録しませんか？

詳しくはASO 田園空間博物館（☎35-5077）までお問い合わせください。

阿蘇市をさぐるこう！

阿蘇で夏あそび！
じゃがいも掘り体験

波野榎木野地区でジャガイモ掘り体験を行います。地域案内人と一緒に自然散策も楽しみます。ジャガイモのお土産付きです。

- ※雨天延期 8月1日 日
- 集合 道の駅阿蘇
- 参加費 ▼一般2000円 ▼小学生以下1000円 ▼3歳以下無料（保険、昼食、体験料込み）
- ※3歳以下のお子さまにはじゃがいものお土産はつきません。
- 持参物 軍手、長靴、タオル
- 定員 30名（先着順。定員になり次第締め切り）

手野の名水で流しそうめんを楽しみませんか？地域案内人が手野地区を楽しくご紹介いたします。

手野のパワースポット
巡りと名水でそうめん
流し体験！

- ※雨天延期 8月9日 日
- 集合 阿蘇市役所
- 参加費 ▼一般1500円 ▼小学生以下500円 ▼3歳以下無料（保険、昼食、体験料込み）
- 持参物 ペットボトル・水筒（名水持ち帰り希望の方はご持参ください。）
- 定員 40名（先着順。定員になり次第締め切り）

認知症家族の会

認知症の方を支える家族の方、同じ悩みを抱えるもの同士、日頃の悩みや不安などを話してみませんか？

今回は「心理カウンセラーの三浦佑子氏・気功師の一村哲生氏」両氏をゲストに迎え、開催します。

- とき 7月18日 日
午前10時～正午
- ところ あそ道通亭（内牧）
- 参加費 無料
- 問い合わせ 阿蘇市サポートセンターつくし ☎32-0162

阿蘇一の宮町前町
商店街夏祭「門前祭」

7月25日は「ナカオク！」
門前町商店街でフリーマーケット&プレミアムオークション開催！自玉商品はなんとトヨタクラウンが5万円スタート！

8月8日は「仲町なんばーす当選発表！」

今年もやります！ビッグな商品勢ぞろいの仲町なんばーす！自玉商品はガソリン1000リットルなんと2本！その他現金10万円や大人気除湿機能付き空気清浄機、湯布院ペア旅行券など当選本数150本以上！

その他の内容

- ▼チンドン鈴乃家によるパフォーマンス▼地元楽団 THE YOSHUKU 演奏
- ※当日雨の場合は翌日に順延。翌日雨の場合は中止。
- ※仲町なんばーすの当選発表は8月8日に丹波屋前にて行います。
- 問い合わせ 阿若きやもん會（岩永） ☎080-3418-0767

【お詫びと訂正】（広報あそ6月号）

5分（指定避難場所）
誤：農村構造改善センター
正：農業構造改善センター
誤：鷲の石公民館
正：鷲の石公民館*
→鷲の石公民館は、九州北部豪雨災害と同等以上の雨量が予想される場合には利用できません。



数字で阿蘇市を
見てみよう

人の動き (5月31日時点)

人数・世帯数	前月比
人口 27,741人	4人 減
男性 13,126人	14人 増
女性 14,615人	18人 減
世帯 11,335世帯	23世帯 増

事故 (5月期)

発生事故	件数	累計	前年同期比
発生事故	7件	35件	7件 減
死者	0人	0人	1人 減
負傷者	12人	50人	11人 減

火災 (5月期)

建物	件数	累計	前年同期比
建物	1件	2件	7件 減
林野	0件	2件	1件 減
車両	0件	0件	2件 減
その他	1件	5件	3件 増

ごみ (5月期)

排出量	前年同月比
可燃ごみ 698.5%	13.7% 減
資源ごみ 94.8%	12.0% 増
不燃ごみ 8.1%	0.2% 減
1人当たりの量 927g	9g 増

（大阿蘇環境センター未来館搬入実績より）
※ごみ処理量が減るよう減量化に取り組ましよう。

平成27年度
夏の青少年健全育成
県民総ぐるみ運動
青少年の非行防止に
みんなで取り組みましよう！

7月と8月の2か月間は、学校が夏休みに入ることもあり、青少年の生活のリズムが乱れ、非行に陥りやすいとされています。それぞれの家庭、学校、職場、地域社会の実情に応じた具体的な活動に積極的に参加し、県民一人一人が青少年の非行問題に取り組ましよう。

問い合わせ

熊本県環境生活部
県民生活局くらしの安全推進課
☎096-333-2294

マイナンバー制度対応・年金保護 無料相談コーナー

※平成28年1月から社会保障分野などの諸手続きが変わる予定です。
[年金・福祉・医療保険・雇用・労災保険、その他就業規則改訂含む諸々]
※個人様、中小企業様の諸対応について、ご相談を受け付けています。



（受付 9時～15時、土・日休み）

弊所の主業務ご案内

労働・社会保険加入／脱退 ・労働契約 ・労働条件 ・就業規則／規程 ・保険請求 ・賃金計算 ・雇用／人事 ・年金等

SRJ 軸丸社労士事務所

☎ 0967-22-1201 (FAX同)
携帯 080-1449-9444

☎869-2611
熊本県阿蘇市一の宮町坂梨610番地1
(R57東進、坂梨小学校前信号左折すぐ)

塗装・防水工事・メンテナンス

株式会社 井上

〒869-2302
熊本県阿蘇市三久保448番地22
web http://www.aso-inoue.com/
E-mail info@aso-inoue.com



塗装内容
(屋根・壁・破風板・軒天・デッキ・塀・他)

防水内容
(雨漏れ調査・屋上・ベランダ・コーキング・他)

-お見積・調査 無料-

もしも 0967-32-1501

Library Information 情報

夏のおたのしみ会

おはなしボランティアアップルのおはなし会を下記の日程で実施します。みなさん、ぜひご参加ください。



- とき 7月18日(日) 午後2時から
- ところ 阿蘇図書館おはなしコーナー

bookmobile 移動図書館

阿蘇地区コース / 8月7日(日)

- 西役犬原公民館 9:50 ~ 10:10
- ▼
- 竹原公民館 10:15 ~ 10:35
- ▼
- 猿渡製材所前 10:40 ~ 11:00
- ▼
- 坊中公民館 11:05 ~ 11:25
- ▼
- 佐伯商会前 11:30 ~ 11:50
- ▼
- 赤水駅前 13:40 ~ 14:00
- ▼
- 宮本酒店前 (内牧) 14:10 ~ 14:30

一の宮・波野地区 /

7月14日(日)・8月18日(日)

- 波野保健福祉センター 11:30 ~ 11:50
- ▼
- 坂梨公民館 13:30 ~ 13:50
- ▼
- 古城公民館 14:40 ~ 15:00

※天候や道路状況により巡回を中止することもありますのでご了承ください。

※移動図書館に関するお問い合わせは、阿蘇図書館 ☎ 32-0067 をお願いします。

毎週水曜日は図書館へGO GO GO♪

水曜日は阿蘇図書館が面白い! 7月は工作でいろんなものを作しましょう!

- とき: 毎週水曜日 午後4時から ※7月1日を除く。
- 場所: 阿蘇図書館 (おはなしコーナー)

夜間開館のお知らせ

7月、8月(8月12日、13日を除く)は週1回午後8時まで開館します。

- 阿蘇図書館 水曜日(7月1日、8日、15日、22日、29日、8月5日、19日、26日)
- 一の宮図書館 木曜日(7月2日、9日、16日、23日、30日、8月6日、20日、27日)

あなたの知的好奇心『見たい! 知りたい!』を満足させるおすすめ本や話題の本などさまざまなジャンルの本をご案内します。

おすすめ図書

新刊案内

ラプラスの魔女

▷ 東野圭吾 / 著 カドカワ

円華という女性のボディガードを依頼された元警察官の武尾は、彼女の不思議な力(力)を疑いはじめる。同じ頃、2つの温泉地で硫化水素による死亡事故が起きていた。検証に赴いた研究者・青江は、双方の現場で円華を目撃し…。



リバース

▷ 湊かなえ / 著 講談社

平凡なサラリーマン、深瀬和久の趣味はコーヒーを飲むこと。その縁で、美穂子という彼女もでき、人生に彩が添えられると思った。だが、「深瀬和久は人殺しだ」と書かれた告発文が送り付けられ…。



修造ドリル

▷ 松岡修造 / 著 アスコム

自分を変えるには、いい習慣を身につけること。不安を抱えている、イライラしている、本気になれない…。そんな状況を打破したい人のために、いい習慣を身につけるために松岡修造が実践してきたことをドリル形式で紹介。



セイウチくんをさがせ!!

▷ スティーヴン・サヴェッジ / さく 評論社

動物園から逃げだしたセイウチくん。飼育員さんが探しますが、なかなか見つけれません。噴水、ショーウィンドー、消防隊…。水泳の飛びこみ競技の会場でやっと見つけたけど…?! 文字のない、絵で楽しむ絵本。



所在地 / 阿蘇市的石 1494 番地
児童数 / 94人 創立 / 昭和 45 年
学校長 / 作見 千絵 教頭 / 上田 武満

● School Profile



1. お茶摘みの選別作業の後に、協力していただいた地域の方・保護者の皆さんと記念撮影。
2. 全校児童で、田植え。中心となる5年生が低学年に指導します。
3. 見事な学校玄関前のロータリーの花壇も、地域ボランティアの方のおかげです。

昨年、児童会の呼びかけで、阿蘇西小の公式キャラクター作りを行いました。そこで誕生したのが、阿蘇西小のお茶と梅をデザインした「うめちゃっば」です。児童のアイデアをもとに、現在、26パターンの「うめちゃっば」がいます。学校のあちらこちらで子どもたちの学校生活を見守っています。



▲うめちゃっば

School introduction

自慢の学校

阿蘇市内の小・中学校を紹介するコーナー

第20回 阿蘇西小学校

Part 2

阿蘇西小の4つの宝

本校は、昭和45年に永水小と尾ヶ石西部小が統合し、開校して45年目の学校です。

本校では、「阿蘇西小4つの宝」として大事にしている心があります。「あ・そ・に・し」の頭文字をとった、「ありがとつ」の感謝の心、そつと手を出すやさしい心、にっこり笑顔であいさつの心、しっ

心豊かでたくま強い子ども!

本校は、サッカーコートとソフトボールコートが同時に二つとれる広大な運動場があり、敷地の中に梅の木やお茶の木もあります。お茶摘みに梅ちぎり、学校近くの田んぼをお借りしての米づくりなど、阿蘇西の豊かな自然の中で、さまざまな体

験活動を行っています。特に、米づくりは、5年生を中心にアイガモ農法に取り組み、アイガモのお世話やカモ汁にしていたり、命を通して、「命の尊さ」についても学んでいます。広大な敷地の美化作業や様々な体験活動は、地域や保護者の皆さんの協力のもとに行っています。地域・保護者とともにある阿蘇西小学校を目指しています。多くの方々の協力や様々な体験活動を通して、豊かな心とたくましさをお蘇西小の子どもは、育んでいます。

自ら学ぶ子ども!

「自分の考えを持って、主体的に学ぶ」ことを目指して、子どもたちは毎日の学習を頑張っています。また、学力の基盤となる「学びの態度づくり」や家庭と協力した「家庭学習」にも取り組んでいます。教室や運動場で先生とともに楽しく真剣に学ぶ阿蘇西小の子どもたちの姿が見られます。

阿蘇西小公式キャラクター誕生!



健診

※場所：一の宮保健センター（☎ 22-5088）
※対象者には個別に通知しています。

- 7月14日(火) 4カ月児健診
- 7月14日(火) もうすぐ1歳健診
- 7月21日(火) 3歳児健診
- 7月28日(火) 1歳6カ月児健診
- 8月4日(火) 7～8カ月児健診

在宅医

※診療時間：午前9時～午後5時
※受診の際は必ず保険証をご持参ください。

- 7月12日(日) たくもと小児科クリニック ☎ 34-2202
- 7月19日(日) 栗林内科医院 ☎ 24-1024
- 7月20日(月) 眼科古嶋医院 ☎ 34-0008
- 7月26日(日) 家入整形外科 ☎ 32-0048
- 8月2日(日) 阿蘇温泉病院 ☎ 32-0881
- 8月9日(日) 大阿蘇病院 ☎ 22-2111

子育て

のんびり広場（波野保育園内☎ 24-2800）

- 7月11日(土) 夜の集いに参加しよう
- 7月15日(水) いきなり団子作り **要予約**
- 7月22日(水) 誕生会・計測日・水遊び
- 7月29日(水) か＼リト＼ミニオビ＼クニク **要予約**
- 8月5日(水) 水遊び・プール遊び、水着・タオル

すくすく広場（一の宮子育て支援センター☎ 22-4539）

- 7月14日(火) プール開き～スイカ割り～
- 7月16日(木) にここクッキング（一の宮保健センター） **要予約**
- 7月21日(火) プール遊び「染色しよう」
- 7月23日(木) りんどう保育園体験保育 **要予約**
- 7月28日(火) 誕生会・計測日
- 7月30日(木) アマービレコンサート
- 8月4日(火) プール遊び～おもちゃ作り～
- 8月5日(水) 人形劇観劇会

ぴよぴよ広場（阿蘇市子育て支援センター☎ 32-3843）

- 7月15日(水) 救急法講習会・消防車見学 **要予約**
- 7月22日(水) 誕生会・カレーパーティー
- 7月29日(水) か＼リト＼ミニオビ＼クニク **要予約**
- 8月3日(日) 計測日・うちわ作り
- 8月5日(水) ぴよぴよ夏祭り

催し

- 7月25日(土)・26日(日) 熊本県中学校総合体育大会(市内各所)
- 7月26日(日) 國造神社御田祭
- 7月28日(火) 阿蘇神社御田祭
- 8月2日(日) 中江岩戸神楽定期公演(中江神楽殿)
- 8月9日(日) 消防団通常点検及び標的落とし(内牧遊水地)
- 8月15日(土) なみの高原納涼まつり(道の駅波野「神楽苑」)
- 8月19日(水)・20日(木) 大阿蘇火の山まつり(阿蘇体育館周辺)
- 8月30日(日) 熊本県総合防災訓練

献血

阿蘇市役所ほけん課 ☎ 22-3145

- 7月24日(金) 大阿蘇病院 (9:30～12:00)
阿蘇やまなみ病院 (13:45～16:00)

相談

心配ごと相談

- 7月16日(水)・8月6日(水) 9:30～12:00 阿蘇保健福祉センター
阿蘇市社会福祉協議会 ☎ 32-1127

法律相談（消費問題・不動産・土地・建物等） **要予約**

- 8月6日(水) 9:30～12:00 阿蘇保健福祉センター
阿蘇市社会福祉協議会 ☎ 32-1127

年金出張相談（国民年金・厚生年金） **要予約**

- 7月13日(日)・27日(日) 農村環境改善センター
- 7月30日(水)・8月3日(日) 一の宮保健センター
※時間はいずれも10:00～15:00
阿蘇市東年金事務所 ☎ 096-367-2503

消費生活相談

- 7月15日(水)・8月5日(水) 10:00～15:00 内牧支所
阿蘇市生活相談センター ☎ 22-3364

認知症カフェ（相談や悩みを情報交換できる憩いの場）

- 8月19日(水) 10:00～16:00 一の宮高齢者センター
- 8月20日(木) 10:00～16:00 阿蘇保健福祉センター
阿蘇市地域包括支援センター ☎ 35-5122

障がい者相談（就業・生活）

- 7月21日(火) 10:00～12:00 阿蘇市役所
阿蘇市役所福祉課 ☎ 22-3167

登記相談（売買・贈与・相続等） **要予約**

- 8月20日(木) 10:30～15:00 阿蘇市役所
阿蘇本地方務局阿蘇大津支局 ☎ 096-293-2272

あそ若者就労相談（毎週月曜）

- 7月13日・27日・8月3日 10:00～16:00 ハローワーク阿蘇
阿蘇市若者サポートステーション ☎ 0968-74-0007

牛肉と旬のベジタブル炒め

材料 (4人分)

- 牛肉 160g^ア ●ジャガイモ 160g^ア
- キャベツ 160g^ア ●タマネギ 150g^ア
- ピーマン 100g^ア ●ニンジン 80g^ア
- ニンニク 1かけ ●ショウガ 少々
- 油 少々 ●塩麹 下味用：適量 味付け用：大さじ1

作り方

- ①肉を塩麹につけておく。野菜は食べやすく、火が通りやすい大きさに切る。
- ②フライパンに油を熱し、ニンニク、ショウガを入れ香りが出たら肉を入れ、火が通ったら取り出す。
- ③油を少々入れて、じゃがいも、ニンジン、タマネギ、ピーマン、キャベツの順に野菜を入れ、しんなりしたら②を入れ、塩麹で味付けする。



阿蘇の赤牛や旬の野菜を使用しました。地域の食材のおいしさを引き出す塩麹の味付けと、ニンニクやショウガの風味が食欲をそそる料理です。

問一の宮保健センター ☎ 22-5088



さわやか

みずき
中園 瑞貴さん (21歳) 住所：宮地
ヤマダ電機 阿蘇店 勤務

- 趣味 食べ歩き 特技 バスケットボール
- 好きな言葉 創造と挑戦
- 好きな女性のタイプ 一緒にいて面白い人
- 阿蘇の好きなところ 自然を通じて四季を感じられるところ
- 仕事の内容 最新省エネ家電の提案、販売
- 仕事で日頃から心がけていること
お客様の生活に合わせた家電のご提案

職場のPR 日々お使いの家電のことでお困りではございませんか？そんなお悩みを解決、ご提案いたします。ぜひ一度当店へお越しくださいませ！

阿蘇市公民館の分館活動紹介

地域特性を活かした市内12の分館活動をご紹介します。地域の活動に積極的に参加しましょう！



4 山田地域分館

村上 政次 分館長
大倉 幸也 主事

山田地域分館では、地域住民の心と体の健康づくりを基盤とし、さまざまな公民館活動を通して、お年寄り、若者、子どもたちの親睦と融和を図ることを目的に、山田校区体育祭、ゲートボール大会、グラウンドゴルフ大会、どんどや、伝承遊びなどを行っています。

特に、冬の伝統行事として行う『どんどや』は、発足以来続けており、朝早くから餅つきを行い、大きなどんどやを囲んで食事をするなど、地域のみんなが楽しめるイベントです。新聞、テレビの取材を受けるなど話題性もあり、参加人数も回を重ねることに多くなっています。

今後は地域の旧跡を巡る勉強会など、各世代だれもが参加できる行事も取り入れ、活発に活動していきたいと考えています。





ASO GLOBAL GEOPARK
阿蘇ジオパーク

探訪

7

草千里ジオサイト_草千里ヶ浜

Kusasenri Geosite_kusasenri-ga-hama

火口に広がる美しい草原



烏帽子岳 (1,337m)

阿蘇五岳の一つ、烏帽子岳の麓に広がる直径約1kmの美しい草原は、カルデラ中央火口丘群の中では最大級となる約3万年前の火口です。よく見ると火口は二重になっており、左側の池は内側の火口の名残です。

また、噴火で吹き飛ばされた溶岩ドームの名残が中央の小高い部分（駒立山）です。

阿蘇ジオパークは平成26年9月23日（日本時間）、世界ジオパークネットワークに加盟認定されました。本ページでは、阿蘇ジオパークの見どころ「ジオサイト」を毎月紹介していきます。あすてりすく



阿蘇 広報あそ 2015年7月号 No.126

発行/阿蘇市役所 熊本県阿蘇市一の宮町宮地504番地1
TEL0967-22-3111(代) FAX0967-22-4577
編集/総務課秘書広報係
印刷/有限会社イケダ印刷 熊本県阿蘇市内牧531番地6

阿蘇市ホームページ
<http://www.aso.kumamoto.jp/>
阿蘇市Facebookページ
<http://facebook.com/asociety>

